Disney

Zé Carioca

SÓ R$1,00

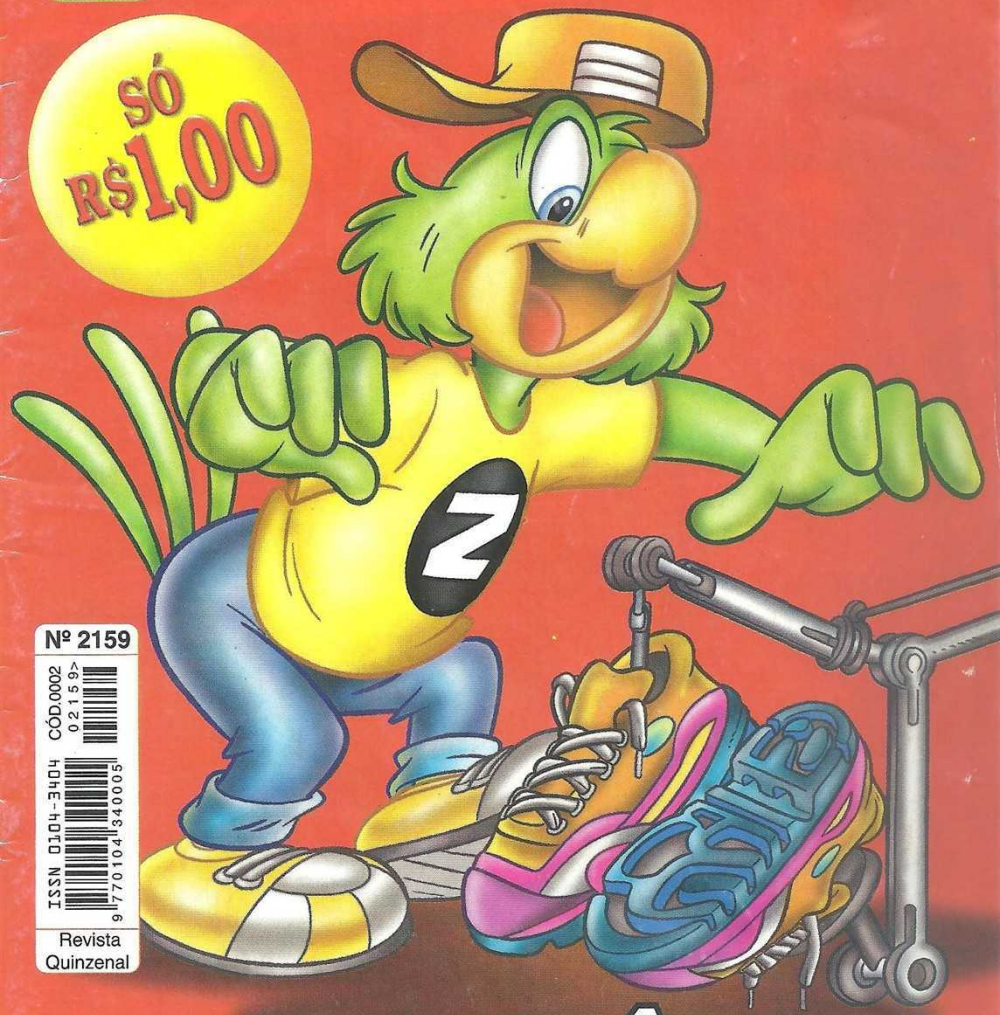

Nº 2159

ISSN 0104-3404 CÓD.0002 02159 9 770104 340005

Revista Quinzenal

OS SUPERTÊNIS

Abril 50 anos

AS FÉRIAS NÃO ACABARAM!

Se você curtir as histórias superengraçadas desta edição, vai terminar as férias de bom humor.

Nas bancas!

© 2000 Disney Enterprises, Inc.

APENAS R$ 1,00

EDITORA Abril

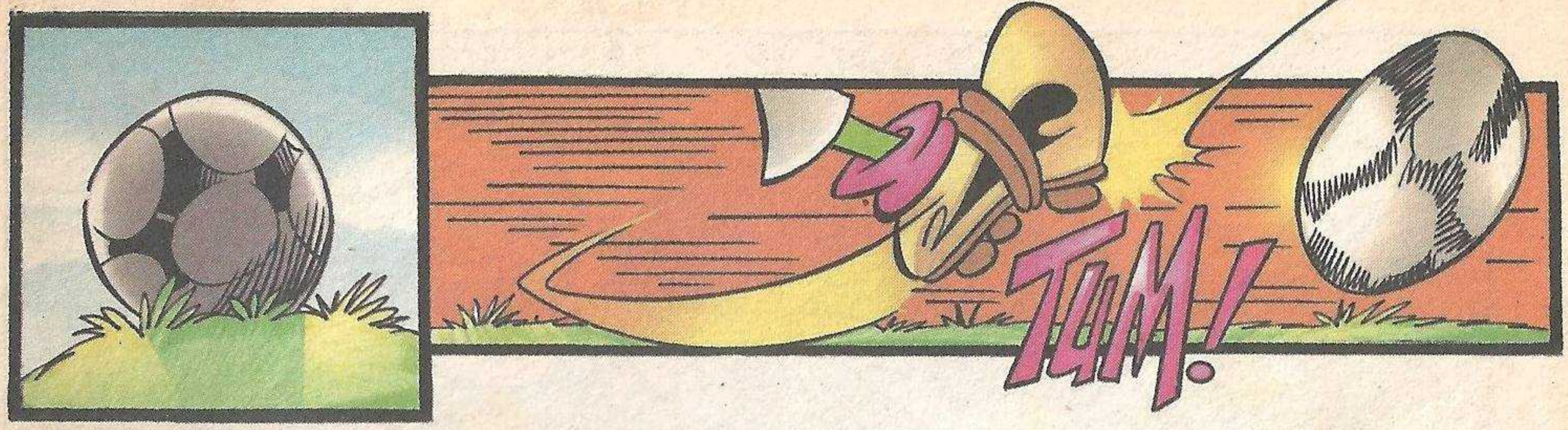

B000071-ZC2159/1

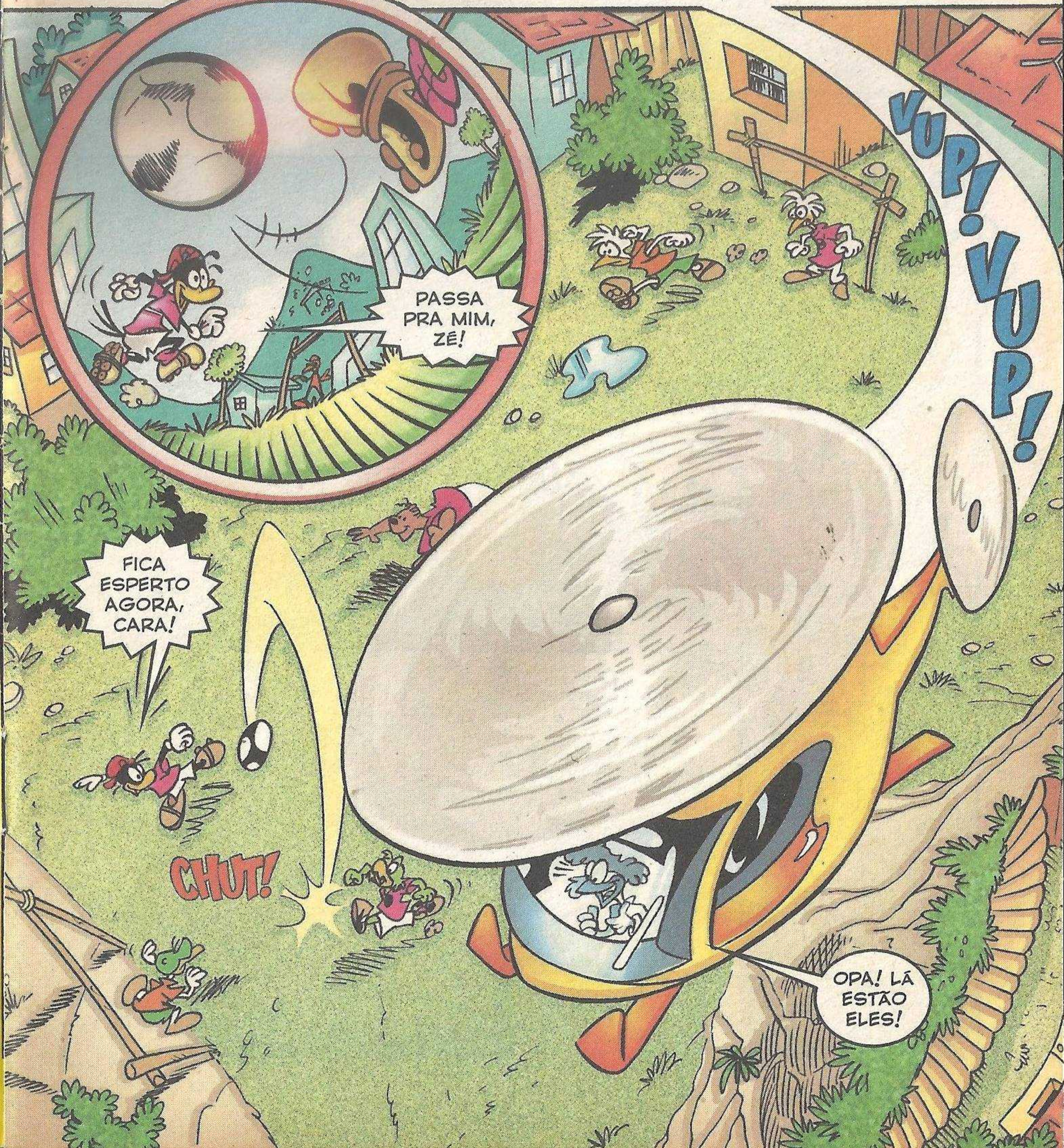

VAI PRA GALERA, ZÉ!

É SÓ CHUTAR! É SÓ CHUTAR!

BAM!!

CHUT!

NHEC!

ZIP!

WALT DISNEY

OS SUPERTÊNIS

ZÉ CARIOCA

ELE CHUTOU MESMO!

TÊNIS!

É O QUE EU FAÇO NA VIDA! EU *INVENTO* TÊNIS!

ANTIGAMENTE, AS PESSOAS USAVAM SAPATOS, AGORA, USAM TÊNIS!

E EU SOU O RESPONSÁVEL PELA CRIAÇÃO DO PÓS-TÊNIS!

E QUAIS SÃO AS CARACTERÍSTICAS DO PÓS-TÊNIS?

SALIENTAR A VIDA CONTÍNUA DO HOMEM DOS NOVOS TEMPOS, IMPULSIONANDO O ÓCIO AO EXTREMO!

ÓCIO AO EXTREMO?

É! A PREGUIÇA!

UUH!

VOU DEMONSTRAR!

KLIK!

KLEK!!

OOOOOOOOOHHH!!!

HUM! E O QUE A GENTE TEM COM ISSO?

VOCÊS SERÃO OS *PRIMEIROS* A TESTAR OS NOVOS PÓS-TÊNIS!

HUM! E *POR QUE* A GENTE, HÃ?

POR SEREM OS *MAIORES REPRESENTANTES DO ÓCIO AO EXTREMO* DA CIDADE!

SEI! E QUE VANTAGEM A GENTE LEVA?

OS TÊNIS! É SÓ TESTAR E GANHÁ-LOS!

DE GRAÇA, ATÉ INJEÇÃO NA TESTA!

SÉRIO?

NÃO, NÉ, Ô!

EBA!

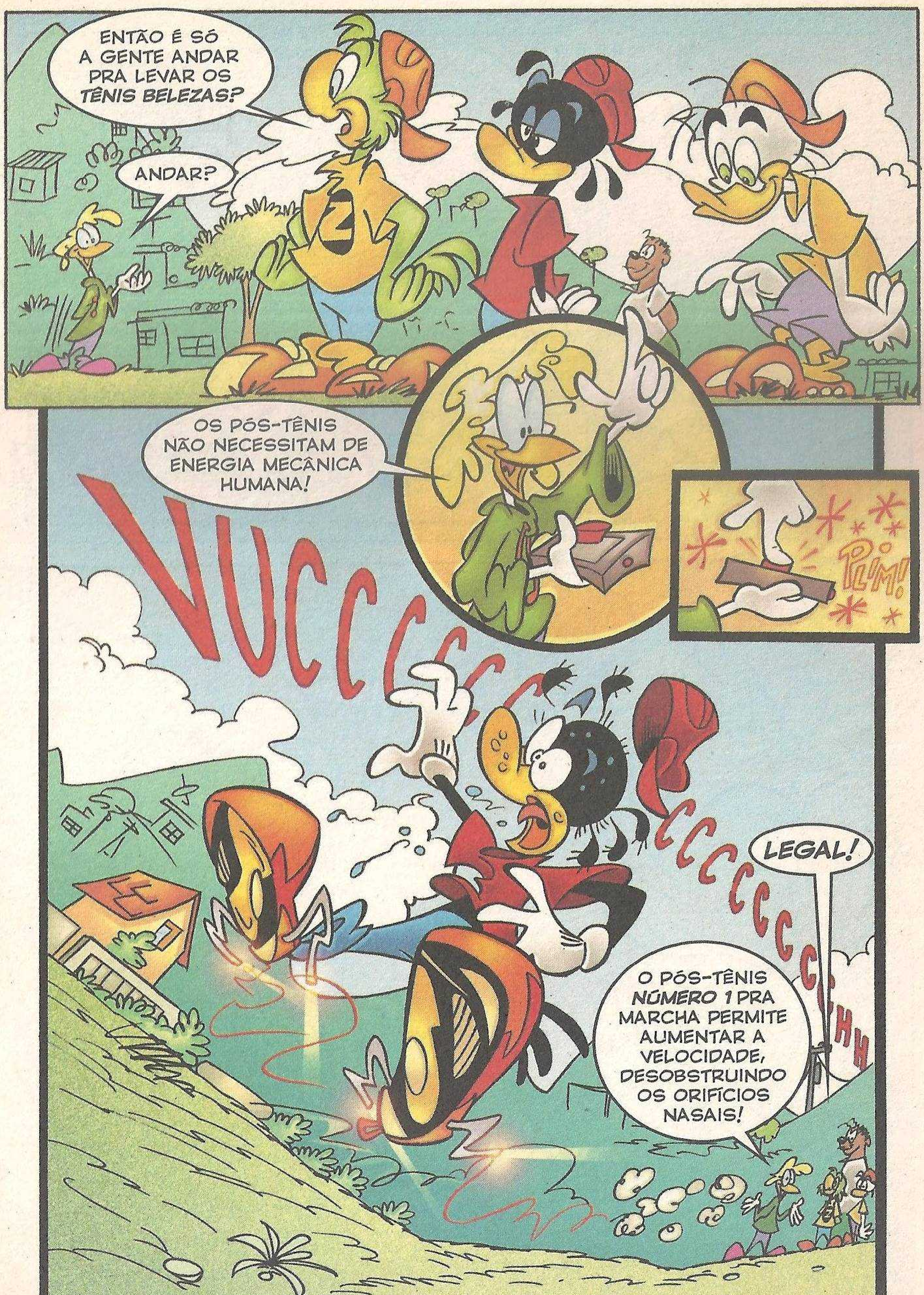
ENTÃO É SÓ A GENTE ANDAR PRA LEVAR OS *TÊNIS BELEZAS?*
ANDAR?
OS PÓS-TÊNIS NÃO NECESSITAM DE ENERGIA MECÂNICA HUMANA!
PLIM!
VUCCCCCCCCCCCCCCCCCCHH
LEGAL!
O PÓS-TÊNIS *NÚMERO 1* PRA MARCHA PERMITE AUMENTAR A VELOCIDADE, DESOBSTRUINDO OS ORIFÍCIOS NASAIS!

LEGAL! TÊNIS ANTI-GRIPAL!

O PÓS-TÊNIS *NÚMERO 2* SE ADAPTA A QUALQUER SUPERFÍCIE!

TCHUIF!

OBSERVE QUANDO ELE PASSAR PELA POÇA D'ÁGUA!

AAAAAAAAAAAAAH!!

SPLASH!

SPLISH!

E AGORA? ELE TAMBÉM SE ADAPTA AO AR ?

AO AR? SABE QUE EU NEM PENSEI NISSO?

AAAAAAAH!!

AAAAAAAH!!

E O QUE FAZ MEU TÊNIS?

O SEU PÓS-TÊNIS É UM DOS MAIS INCRÍVEIS! *ELE VOA!*

BELEZA! VAI FICAR MAIS FÁCIL PEGAR AS JACAS!

Ô DOUTOR! FAZ ESTA COISA FUNCIONAR! VAI! VAI!

ELE JÁ ESTÁ FUNCIONANDO HÁ QUINZE MINUTOS!

É QUE... VOCÊ É MUITO... ER... FORTE!

EI! O ÚLTIMO PÓS-TÊNIS TAMBÉM É *ESPETACULAR!*

GRRRR!

ELE É A *MAIOR SIMBOLOGIA* DA MINHA CARREIRA...

...O MAIS INCRÍVEL!

O INCRÍVEL PÓS-TÊNIS *NÚMERO 4!*

NADA?!

PUXA! O QUE *ESSA COISA* DEVERIA FAZER?

BEM... DEVERIA BOTAR GENTE PREGUIÇOSA PRA TRABALHAR!

ORA! NADA ME FAZ TRABALHAR!

NEM A SUA MÃE FAZ ISSO, NÉ?

GALERA, ENCONTREI UMA UTILIDADE PROS TÊNIS!

ELES SÃO ÓTIMOS PRA *CHUTAR!* RÊ, RÊ!

CHUT!

Fim

ZÉ CARIOCA

WALT DISNEY

A HORA DO PESADELO

SÁBADO... HORA DO JANTAR...

PEDRÃO, SOBROU FEIJOADA?

SOBROU, MAS ELA É PESADA PRA SE COMER À NOITE!

B000023-ZC2159/2

ISSO É LENDA, ASSIM COMO DIZEM QUE MANGA COM LEITE É VENENO!

SEI LÁ! SEMPRE OUVI FALAR!

PESADA? O QUE TEM A VER?

VOCÊ PODE TER PESADELO!

CABRUUMM!

IH! SÃO PEDRO ESTÁ BRAVO!

CHOMP! CHOMP!

POUCO DEPOIS...

QUE CHUVA! ACHO QUE VOCÊS VÃO TER QUE DORMIR AQUI!

CHUÁ!

CHUÁ!

JÁ QUE VOCÊ INSISTE! NO CAFÉ DA MANHÃ, DOU UM *TAPA* NO RESTO DA FEIJOADA!

NUNCA VI ALGUÉM GOSTAR TANTO DE FEIJOADA!

NHAM! NHAM!

NO MEIO DA NOITE...

AAAAAHHHH!

HÃ? HEIN? COMO?!

O QUE ACONTECEU?

O ZÉ ESTÁ TENDO PESADELO!

O VAMPIRO SAIU VOANDO PELA JANELA DA VÍTIMA E RETORNOU AO SEU CASTELO NA TRANSILVÂNIA...

ELE TÁ SONHAN... DIGO *PESADELANDO* COM VAMPIROS!

VOU GRAVAR! AMANHÃ A GENTE TIRA UMA DA CARA DELE!

E DURANTE TODA A NOITE...

BLÁ, BLÁ, BLÁ, BLÁ, BLÁ, BLÁ, BLÁ, BLÁ, BLÁ...

NO DIA SEGUINTE...

EU FALEI ISSO TUDO DORMINDO?

ENCHI QUATRO FITAS DE UMA HORA!

E ZUMBI FALOU... MÚMIA, VOCÊ É MUITO ENROLADA!

SERÁ QUE FOI ALGUM FILME QUE EU ASSISTI?

NÃO! JÁ ASSISTI A TODOS OS FILMES DE TERROR QUE EXISTEM!

EI! O *ZÉ DO CAIXOTE* MORA AQUI PERTO! QUEM SABE ELE SE INTERESSA PELA HISTÓRIA?

BOA IDÉIA!

E...

GENIAL! EU ESTAVA MESMO PROCURANDO UM ROTEIRO PARA MEU PRÓXIMO FILME!

SÉRIO?

DEPOIS...

QUE BARATO! AINDA RENDEU UMA GRANINHA!

O QUE O ZÉ DO CAIXOTE PAGA PELAS HISTÓRIAS TAMBÉM É UM *TERROR!*

MAS VAI DAR PRA FAZER OUTRA FEIJOADA CAPRICHADA!

OBA! NHAM! NHAM!

E À NOITE...

UAHAHAHAAHA! O FANTASMA DESLIZAVA PELA MASMORRA DO CASTELO!

NESTOR, TÔ FICANDO COM MEDO!

QUIETO! VAI SAIR NA GRAVAÇÃO!

NA MANHÃ SEGUINTE...

OLÁ! O ZÉ DO CAIXOTE ME FALOU DE UM TAL ZÉ CARIOCA...

O DOS PESADELOS? É AQUI MESMO!

SOU EDITOR DE LIVROS DE MISTÉRIO! TEM ALGUM PESADELO NOVO?

ELE TÁ ACABANDO DE *PESADELAR!* SE PUDER ESPERAR UM POUQUINHO...

...O LOBISOMEM CASOU COM A MULHER-VAMPIRO E VIVERAM INFELIZES PARA SEMPRE! *FIM!*

ESTA HISTÓRIA É MELHOR QUE A OUTRA!

CLIC!

EU COMPRO!

HÃ? TIVE PESADELO DE NOVO?

TEVE E JÁ VAI VIRAR *LIVRO!*

BOM DIA! REPRESENTO A *KALAFRIO PRODUÇÕES!* TENHO UMA PROPOSTA A FAZER!

HUM!

LOGO OS PESADELOS VIRARAM SUCESSO...

PESADELOS DO TERROR com ZÉ CARIOCA

INGRESSOS SÓ PRA OUTRA SEMANA!

...E, QUANDO O ESQUELETO ABRAÇOU A *ESQUELETA*, SEUS OSSOS ESTALARAM DE FELICIDADE!

CLAP!

CLAP!

BRAVO!

E DO DIA PARA A NOITE O ZÊ VIROU UMA CELEBRIDADE...

E, AGORA, NO PROGRAMA DO XÔ... O PESADELADOR ZÊ CARIOCA!

GRANDE ZÊ!

CLAP CLAP!

ZÊ, É VERDADE QUE VOCÊ COME FEIJOADA À NOITE PRA TER OS PESADELOS?

DEPENDE! SE EU QUISER UMA HISTÓRIA BEM TRISTE, COMO *SUFLÊ DE CEBOLA!*

MAS O QUE FAZ SUCESSO MESMO SÃO SUAS HISTÓRIAS DE TERROR!

É! AÍ TEM QUE SER UMA BOA E *PESADA* FEIJOADA!

SCHLEP!

ZÊ, QUANDO FOI QUE DESCOBRIU QUE TINHA VOCAÇÃO PRA *ESSE TRABALHO?*

TRABALHO?

SIM! É COM ISSO QUE VOCÊ GANHA A VIDA, NÃO?

TRABALHO?!

O PROGRAMA DO XÔ VOLTA LOGO DEPOIS DOS COMERCIAIS! RÊ, RÊ!

TRABALHO! UNGH!

DIAS DEPOIS...

COITADO! O ZÉ NÃO PERCEBEU QUE O QUE ESTAVA FAZENDO ERA TRABALHO!

O MÉDICO FALOU QUE VAI DEMORAR PRA ELE SUPERAR O TRAUMA!

PEDRÃO, MAIS UM MINGAUZINHO PRO TIO ZÉ!

OUTRO?! ASSIM ELE VAI TER PESADELO DO MESMO JEITO!

TOMARA!

LOGO...

...E ENTÃO A FADA RECUPEROU SUA VARINHA DE CONDÃO E VIVEU FELIZ PARA SEMPRE! RONC!

Fim

ZÉ CARIOCA

WALT DISNEY

NA ERA DA COMUNICAÇÃO

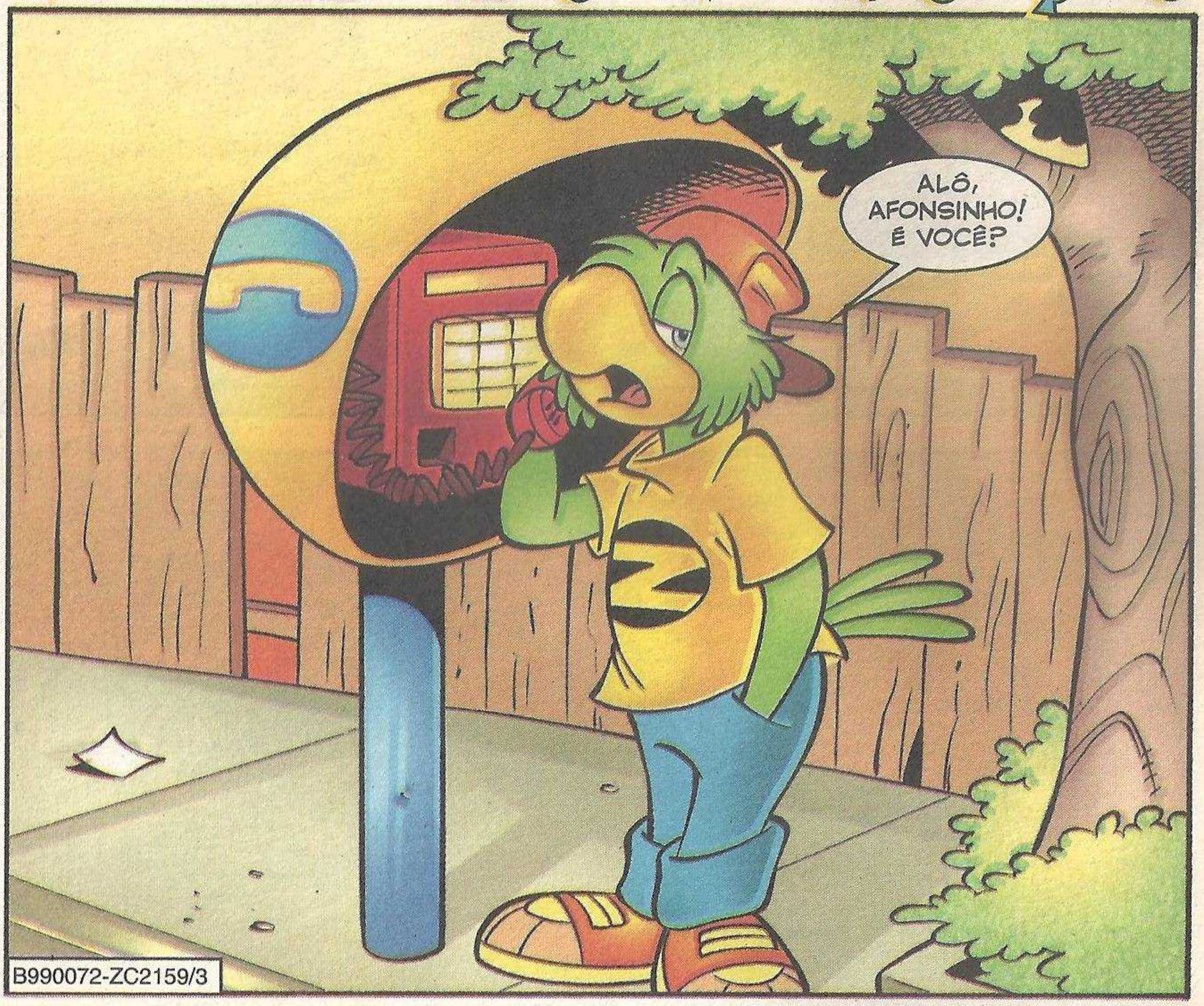

NÃO É OVO! É OUÇO!

OSSO!

NÃO É OSSO! É... DEIXA PRA LÁ!

VOCÊ ME ESCUTA?

EU ESTUCO!

Ô AFONSINHO!

EU ESTECO... ESTICO!

ESQUECE! SÓ LIGUEI PRA DIZER...

...QUE VOCÊ FOI REPROVADO NO CURSO DE COMUNICAÇÃO!

UÊ! E POR QUÊ, HEIN?

Fim

TODA 4ª-FEIRA TEM REVISTA

5 de julho

Você encontra nas bancas Mickey e Tio Patinhas.

12 de julho

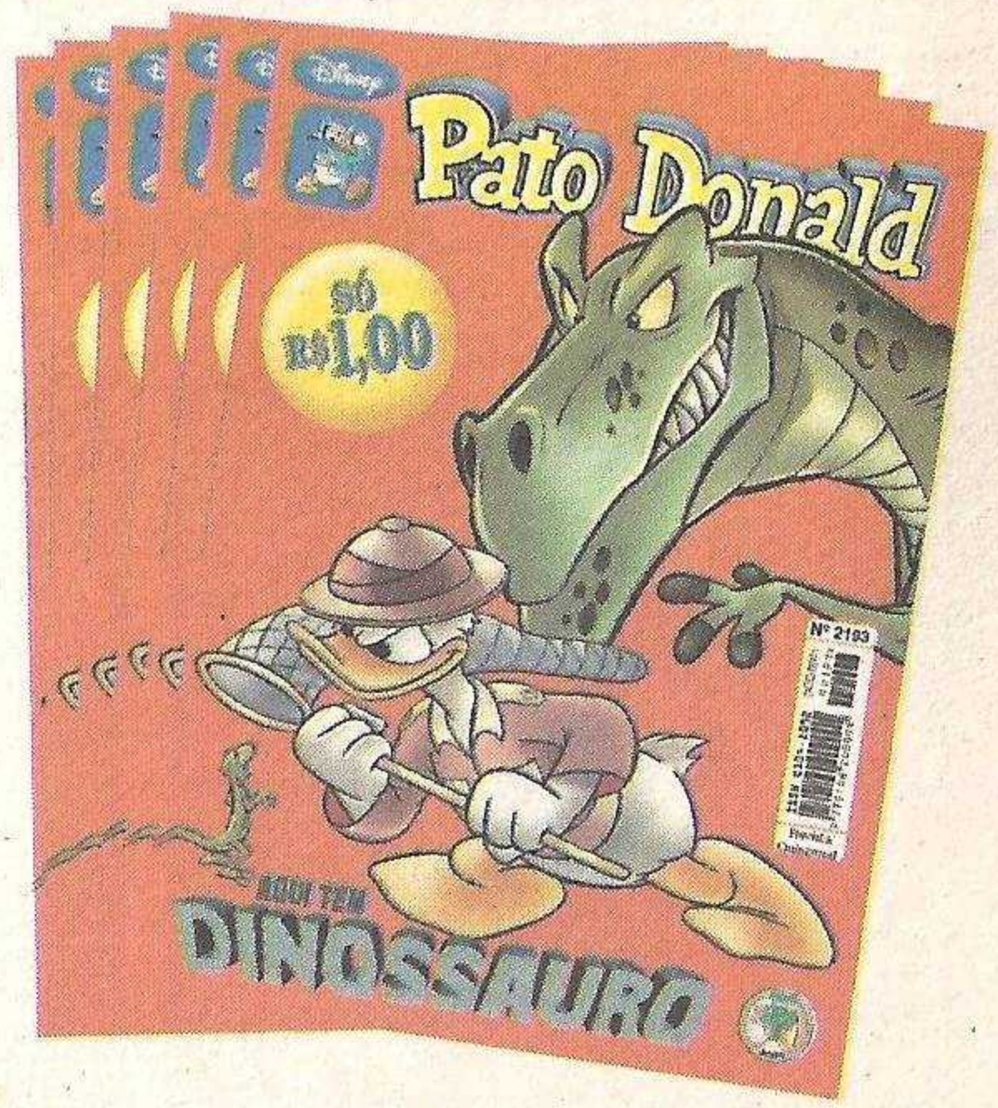

Chegam o Zé Carioca e o Pato Donald.

Disney NOVINHA NAS BANCAS!

19 de julho

Nesse dia, nova edição do Mickey.

26 de julho

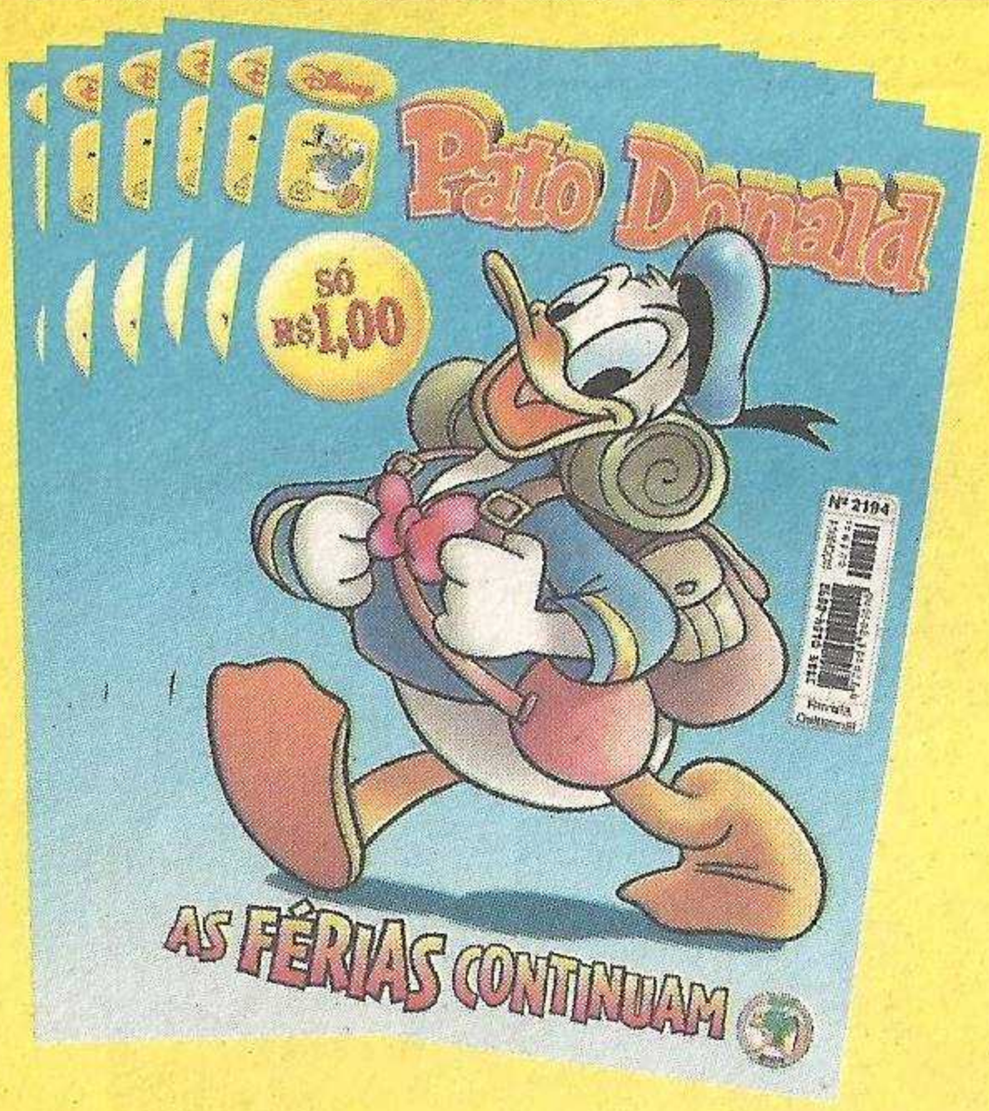

Tem mais Pato Donald e Zé Carioca.

© 2000 Disney Entreprises, Inc.

ZÉ CARIOCA

GOL CONTRA

Walt Disney

NÃO HÁ NADA MAIS IMPORTANTE E VALIOSO DO QUE... O TIME DO CORAÇÃO! (NA VILA XURUPITA É ASSIM!)

FORA!

BURRO!

BUUU!

NO XURUPITA F.C. A GENTE ACREDITA!

NÃO ACREDITO! QUINZE A ZERO!

SÓ NO PRIMEIRO TEMPO!

B000004-ZC2159/4

E LOGO PRO RUINDADE SPORT CLUB FUTEBOL E CULINÁRIA!

NUNCA ESTIVEMOS TÃO POR BAIXO!

FORA, PERNAS-DE-PAU!

BUUU!

BUUU!

TIMINHO!

FLU! FLU!

E A COISA ESTÁ FEIA PRO TIME DO XURUPITA...

O QUE VOCÊ ACHA?

ESTÁ QUASE NO PONTO!

QUEREMOS TIME!

QUEREMOS TIME!

QUEREMOS IR A TOTÓQUIO!

MAIS TARDE...

ALGUMA COISA ESTÁ ERRADA!

NOSSO TIME TÁ SEM GRANA!

SÓ VOCÊ, O PEDRÃO E EU CORREMOS!

A CULPA É DA DIRETORIA, QUE SÓ CONTRATOU CABEÇA-DE-BAGRE!

LANCHERIA INSISTÊNCIA
ARMAZÉM - SUCOS

MAS OS CARAS NÃO SÃO DO RAMO!

TEM RAZÃO!

O NOVO PRESIDENTE NÃO SABE NADA DE FUTEBOL!

É POR ISSO QUE ESTAMOS NA *OITAVA* DIVISÃO!

PORQUE NÃO TINHA NENHUMA *ABAIXO!*

ISSO NÃO PODE FICAR ASSIM!

TEMOS QUE REERGUER O GLORIOSO!

É ISSO AÍ!

REFRI
Com gás....$1,00
Só gás....$0,50

LANCHES
Cachorro-quente.....$1,50
Só o cachorro....$0,50

TAP!

O DESCONTENTAMENTO DO ZÉ E SEUS AMIGOS CHEGA AO CONHECIMENTO DE CÉSAR CÓFAGO, PRESIDENTE DO XURUPITA F.C.!

ENTÃO É ASSIM, NÉ?

XURUPITA F.C.

SEDE SOCIAL

TÁ MELHORANDO!

ADORO MOLHO DE BAFAFÁ!

AQUELES TRÊS ESTÃO PONDO A TORCIDA CONTRA MIM!

NAQUELE MOMENTO...

QUEREMOS A SAÍDA DA DIRETORIA!

SERÁ QUE ELES CONSEGUEM?

TEMOS QUE FAZER PENSAMENTO *NEGATIVO!*

SEDE SOCIAL

XURUPITA F.C.

MAIS FUTEBOL E MENOS BLÁ, BLÁ, BLÁ!

CALMA! VAMOS CONVERSAR! ALGUÉM QUER ÁGUA?

EU!

E...

O PROBLEMA É A CRISE FINANCEIRA DO CLUBE!

SEI NÃO!

GRUNF!

É FINANCEIRO... COM CERTEZA! RÊ, RÊ, RÊ!

EU PROMETO QUE VOU FAZER E ACONTECER... E BLÁ, BLÁ, BLÃ...

DIA SEGUINTE...

O CÉSAR ENROLOU A TORCIDA DE NOVO!

TEM QUE TER ELEIÇÃO!

LANCHERIA INSISTÊNCIA
ARMAZÉM - SUCOS

DEIXA COMIGO! VOU FALAR COM ELE!

ABRE-TE, CÉSAR!

O CÉSAR NÃO ABRIU, MAS A PORTA ESTÁ ABERTA!

NHÉÉÉ...

POR QUE SERÁ?

VOU DAR UMA XERETADA!

CLIC!

QUE BAGUNÇA!

EPA! BATI EM ALGUMA COISA!

TUC!

É A SECRETÁRIA ELETRÔNICA!

CLIC!

ENTÃO TÁ! NÓS... BLÁ, BLÁ, BLÁ...

HÃ?

CREDO! ENTÃO É ISSO!

O ZÉ CONTA TUDO...

FALEM ALGUMA COISA!

ACHO QUE TODO MUNDO DEVERIA SABER!

O PEDRÃO TÁ CERTO! A TORCIDA DEVE DECIDIR!

O PESSOAL VAI *ESFOLAR* O CÉSAR!

EU TENHO UM PLANO...

GRANDE!

BELEZA!

DIAS DEPOIS...

XURUPITA

SEDE SOCIAL

VEJO NUVENS NO HORIZONTE!

FOMOS PROCURADOS POR ALGUNS TORCEDORES DESCONTENTES!

ENTÃO RESOLVEMOS FAZER NOVA ELEIÇÃO...

QUEM QUER SANDUÍCHE?

ESCOLHEU O SEU CANDIDATO?

MUITO BEM!

APOIADO!

CLARO! TEMOS QUE APOIAR A FAMÍLIA!

RÁ, RÁ, RÁ!

O DESTINO DO CLUBE ESTÁ NAS MÃOS DA TORCIDA! ALGUÉM VAI DE PIZZA?

ESSA TÁ NO PAPO!

E A ELEIÇÃO COMEÇA...

GRANDE DEBATE

CHAPA 1

CHAPA 2

NA HORA DA APURAÇÃO...

ZÉ CARIOCA... UM VOTO!

CÉSAR CÓFAGO... UM VOTO!

QUAL É A SUA PREVISÃO DO RESULTADO? RÁ, RÁ!

A PIOR POSSÍVEL! RÁ, RÁ!

CHAPA 1

CHAPA 2

ENTÃO...

O VENCEDOR É... ZÉ CARIOCA!

HÃ?

RÊ, RÊ!

FUI ROUBADO!

TUM!

RECONHECE ESTA FITA?

VOCÊ ESTÁ *ACERTANDO* O RESULTADO COM O RUINDADE SPORT CLUB!

M-MAS...

COM *ISTO* PROVEI QUE VOCÊ ESTAVA *INFILTRADO* PRA ACABAR COM O XURUPITA F.C.!

DEPOIS FOI SÓ MOSTRAR PRA TODO MUNDO E CONSEGUIR A ELEIÇÃO!

TUDO LIMPO!

FUI TAPEADO... E ME VINGAREI!

FORA!

VENDIDO!

E ASSIM...

A TORCIDA XURUPITENSE COMEMORA A DERROTA POR APENAS UM A ZERO!

VAMOS EMBORA!

É! O NÍVEL FICOU MUITO BAIXO!

RUPITA F.C.

ESTAMOS *MELHORANDO!*

TOTÓQUIO, ME AGUARDE!

Fim

ATENDIMENTO AO LEITOR

Tel.: (0 _ _ 11) 3037-4113
De segunda a sexta,
das 10 às 12 e das 14 às 16 horas
E-mail: **disney.abril@atleitor.com.br**
Ou escreva para REDAÇÃO DISNEY
Av. das Nações Unidas, 7221
8º andar — CEP 05425-902
São Paulo — SP
Visite nosso site na Internet:
www.abriljovem.com.br

EDIÇÕES ANTERIORES

Tel.: (0 _ _ 11) 3990-2200
Fax: (0 _ _ 11) 3990-2233
De segunda a sexta,
das 8 às 20 horas.
E-mail: **abril.ea@abril.com.br**

Abril S.A.
Caixa Postal 14.151
CEP 02799-970
São Paulo — SP

PARA ANUNCIAR

Tel.: (0 _ _ 11) 3037-4074
Fax.: (0 _ _ 11) 3037-4427
http://www.publiabril.com.br
ESCRITÓRIOS REGIONAIS
Rio de Janeiro:
Tel.: (0 _ _ 21) 513-2348
E-mail: rpleon@domain.com.br
Belo Horizonte:
Tel.: (0 _ _ 31) 282-0630
Fax: (0 _ _ 31) 282-8003
Porto Alegre:
Tel.: (0 _ _ 51) 211-6744
Fax: (0 _ _ 51) 211-6643
Curitiba:
Tel.: (0 _ _ 41) 352-2426
Fax: (0 _ _ 41) 252-7110
Brasília:
Tel.: (0 _ _ 61) 315-7575
Fax: (0 _ _ 61) 315-7558
Outras Praças:
(0 _ _ 11) 3037-5164/5759

EDITORA Abril

Fundador
VICTOR CIVITA
(1907-1990)

Presidente e Editor: Roberto Civita
Vice-Presidente e Diretor Editorial: Thomaz Souto Corrêa
Vice-Presidente Executivo: Luiz Gabriel Rico
Vice-Presidente de Operações e Controle: Gilberto Fischel

Diretor de Publicidade: Celso Marche
Diretor de Desenvolvimento Editorial: Celso Nucci Filho
Secretário Editorial: Eugênio Bucci
Diretor de Serviços Editoriais: Henri Kobata
Diretor de Recursos Humanos: Marcel Caig
Diretor de Planejamento e Controle de Gestão: Maurício Dabul

Zé Carioca

Nº 2159
JULHO DE 2000

DIVISÃO JOVEM
Diretor Superintendente: Andrés Bruzzone

REDAÇÃO
Redator-Chefe: Euclides Miyaura
Editora: Vera Lúcia Ayres da Costa
Coordenador de Produção: Pedro Mingati
Chefe de Arte: Mauro Lucchini Pereira
Diagramador: Paulo Sergio S. Queiroz
Atendimento ao Leitor: Karin Bernardo
Gerente de Produto: Priscila Pezato
Gerente de Produção e Prepress: Marcos C. Agueda

PUBLICIDADE
Diretora: Mariane Ortiz
Gerente de Marketing Publicitário: Fabiani Garbatti Ratto
Gerente de Publicidade: Sandra Mara Moskovich
Executivas de Contas: Letícia Di Lallo, Susana Vieira Silva
Coordenadora: Juliana de Moura

ADMINISTRAÇÃO E FINANÇAS
Gerente: Eliseu Urban

Zé Carioca é uma publicação quinzenal da Abril S. A. - Divisão Jovem - ISSN 0104-3404. **Redação, Publicidade, Administração e Correspondência:** Av. das Nações Unidas, 7221 - CEP 05425-902 - São Paulo - SP, tel.: (0_ _11) 3037-2000. **Serviço de Vendas ao Consumidor - SVC:** (para assinar ou renovar assinaturas) - Grande São Paulo: 3990-2112. Demais localidades: 0800-552112 (de segunda a sexta, das 8 às 22 horas). Av. Otaviano Alves de Lima, 4400, 4º andar, CEP 02909-900 - São Paulo - SP, fax: (0_ _11) 3361-5600, e-mail: abril.assinaturas@abril.com.br - **Serviço de Atendimento ao Consumidor - SAC:** (para fazer solicitações, sanar dúvidas e fazer reclamações) - Grande São Paulo: 3990-2112. Demais localidades: 0800-552112, fax: (0_ _11) 3361-5600 (de segunda a sexta, das 8 às 22 horas). Av. Otaviano Alves de Lima, 4400, 4º andar, CEP 02909-900 - São Paulo - SP, e-mail: abrilsac@abril.com.br - site: www.abrilsac.com.br -

© 2000 Disney Enterprises, Inc. Todos os direitos reservados.

ANER IVC

IMPRESSA NA DIVISÃO GRÁFICA DA EDITORA ABRIL

Abril

Presidente e Editor: Roberto Civita
Gabinete da Presidência: José Augusto Pinto Moreira, Ophir Toledo, Thomaz Souto Corrêa

Presidente Executivo: Ophir Toledo

Vice-Presidentes: Geraldo Nogueira de Aguiar, Giancarlo Civita, José Wilson Armani Paschoal, Luiz Gabriel Rico, Peter Rosenwald

www.abril.com.br

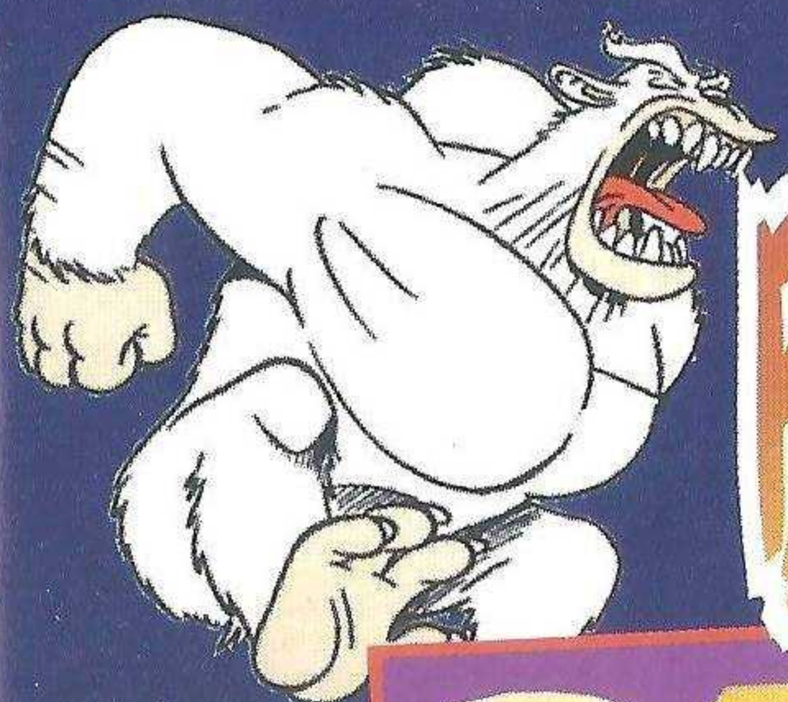

BRRR! QUE MONSTRO!

Disney

Mickey

SÓ R$1,00

© 2000 Disney Enterprises, Inc.

Nº 624
ISSN 0104-2114
COD. 0004 00624
9 770104 211008
Revista Quinzenal

O MONSTRO DA NEVE

Nesta edição, o Mickey e a Minie enfrentam um terrível monstro das neves. Eles entram numa fria... e você se diverte com essa e mais quatro aventuras superlegais.

NAS BANCAS POR APENAS R$ 1,00.

EDITORA Abril

FÉRIAS, FÉRIAS E MAIS FÉRIAS

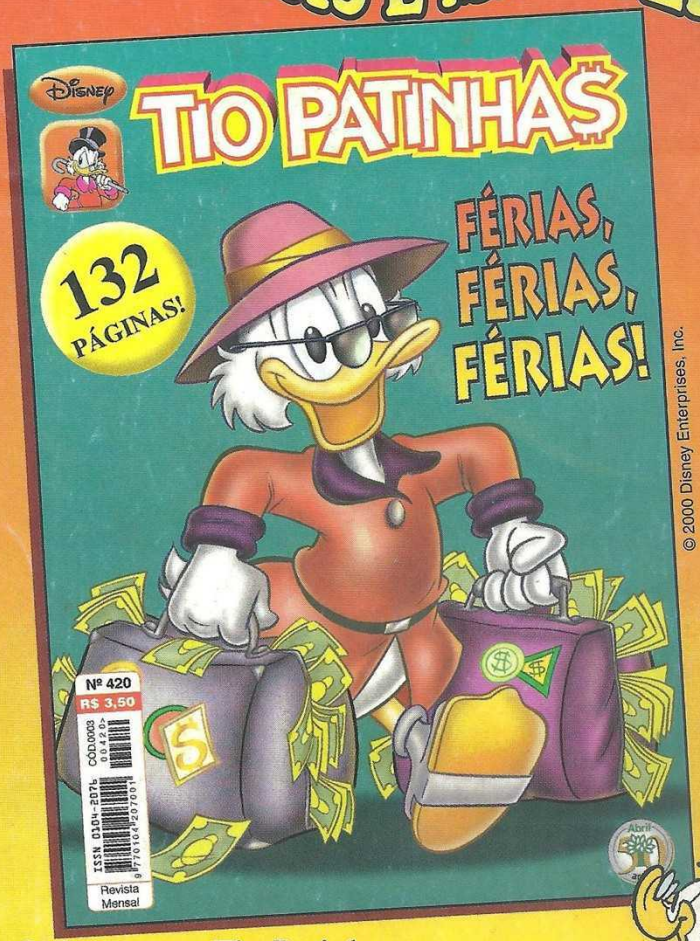

Saia de férias com o Tio Patinhas.
Coloque na sua mala a revista deste mês.
Nela tem uma superaventura com cães gigantes, a Maga, de novo, tentando pegar a moedinha nº 1, o Donald atrás de um aumento de salário, tem os...
...Bom vá até a banca e compre a sua, né?

EDITORA Abril